

ESTUDIO DE IMPACTO AMBIENTAL DETALLADO (EIA-D)

PROYECTO “ENLACE 500 KV HUÁNUCO- TOCACHE-CELENDÍN-TRUJILLO, AMPLIACIONES Y SUBESTACIONES ASOCIADAS”

ANEXO 4.2.8 – 01 MAPA DE ÁREAS NATURALES PROTEGIDAS Y ZONAS DE AMORTIGUAMIENTO

Titular:

CONSORCIO ELECTRICO YAPAY S.A



Elaborado por:

INERCO CONSULTORIA PERÚ S.A.C



agosto de 2025

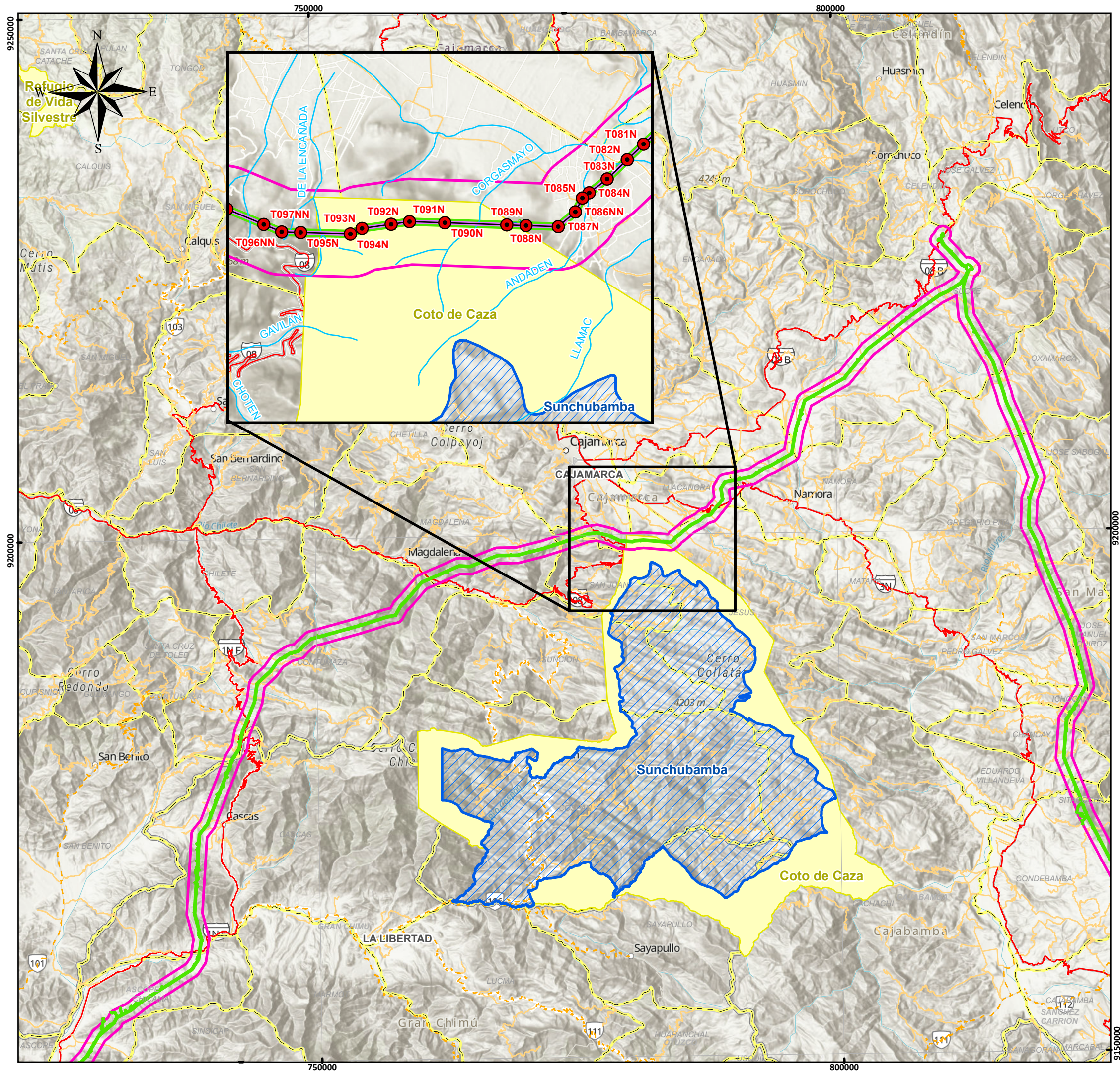

MAPA DE UBICACIÓN

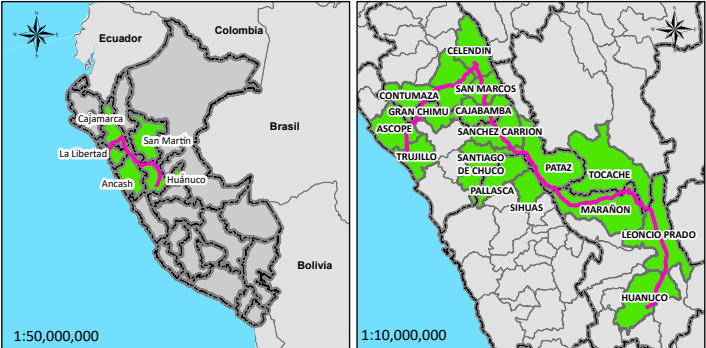

SIGNOS CONVENCIONALES

- Distrito
- Provincia
- Departamento
- Red vial vecinal
- Red vial departamental
- Red vial nacional
- Área de Influencia
- Área de Influencia Directa
- Área de Influencia Indirecta
- Unidad
- Áreas Naturales Protegidas
- Zonas de Amortiguamiento
- Torres
- LT 220 kV CACE
- LT 220 kV CECA
- LT 500 kV Huánuco Tocache
- LT 500 kV T Celendín Trujillo
- LT 500 kV Tocache Celendín
- Ampliación SE Trujillo Nueva
- Ampliación SE Yaros
- Nueva SE Paraíso
- Nueva SE Sucre

Zonas de Amortiguamiento				
Nº	Tipo	Nombre ANP	Área (ha)	% respecto al área total del AII
1	Parque Nacional	Cordillera Azul	5554.738	5.36%
2	Coto de Caza	Sunchubamba	451.667	0.44%
3	Parque Nacional	de Tingo María	75.878	0.07%
Total Intersección en AII (ha)			6082.283	5.87%

ELABORADO POR:

REVISADO POR:

Mananella Lavalle Valdovinos
Bióloga
C.B.P. 14663

WILMER ALEXANDER MUÑOZ OCAMPO
Ingeniero Ambiental y de Recursos Naturales
CIP N° 151677

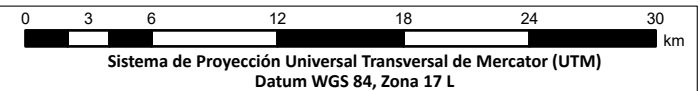

PROYECTO:
Estudio de Impacto Ambiental Detallado (EIA) del proyecto "Enlace 500 kV Huánuco-Tocache-Celendín-Trujillo ampliaciones y subestaciones asociadas"

MAPA:
ÁREAS NATURALES PROTEGIDAS Y ZONAS DE AMORTIGUAMIENTO

UBICACIÓN:
Departamento: La Libertad, Ancash, Cajamarca, San Martín, Huánuco

ELABORADO POR:
INERCO

CLIENTE:
YAPAY

ESCALA:
1:360,000

FECHA:
AGOSTO, 2025

N° MAPA:
EIA-70/A

FUENTE:
IGN, INEI, MTC, SERFOR, SERNANP, MIDAGRI

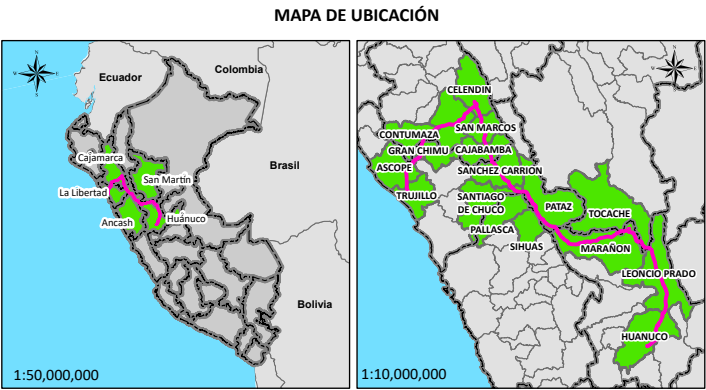
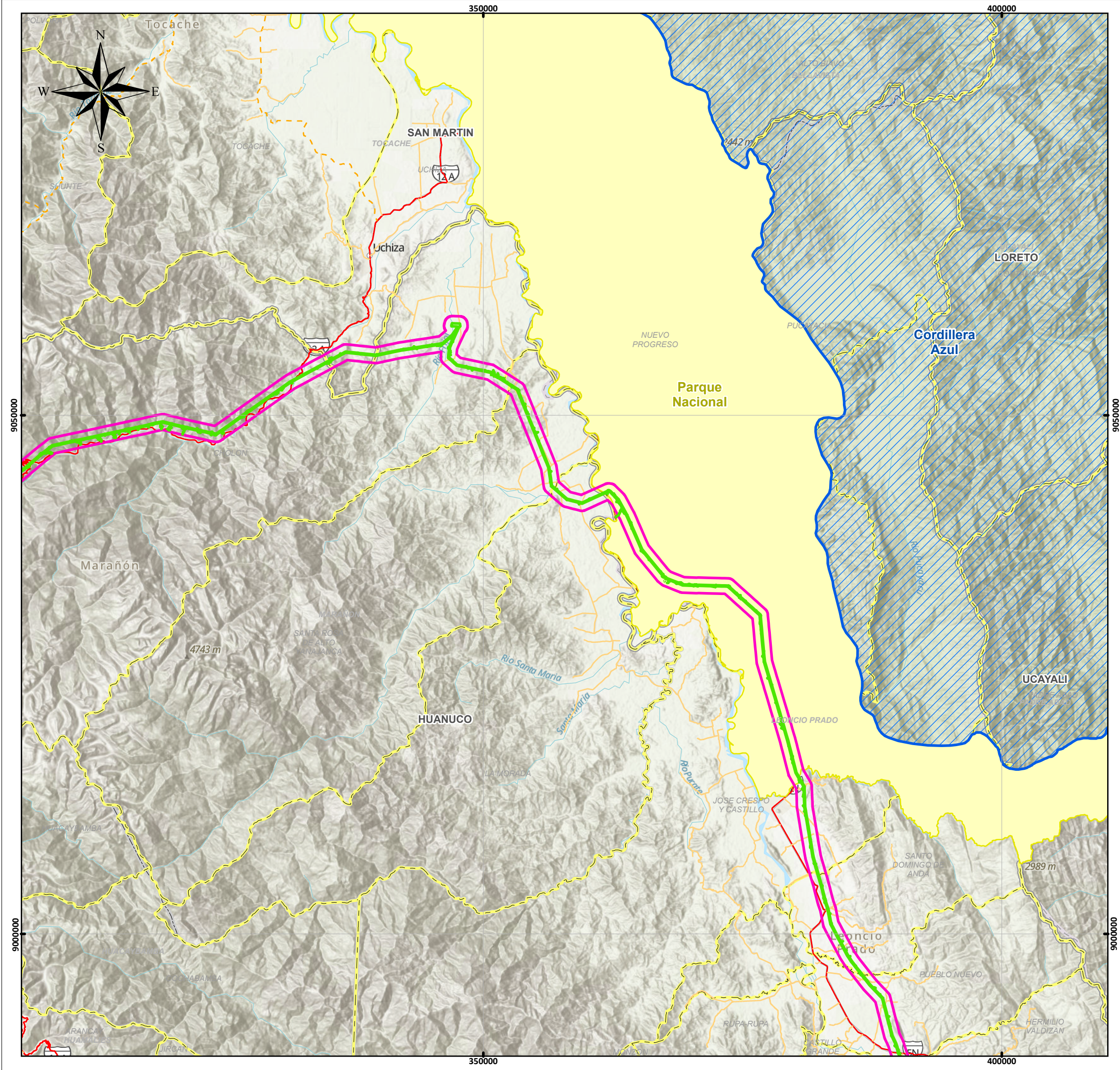

Zonas de Amortiguamiento				
N°	Tipo	Nombre ANP	Área (ha)	% respecto al área total del AII
1	Parque Nacional	Cordillera Azul	5554.738	5.36%
2	Coto de Caza	Sunchubamba	451.667	0.44%
3	Parque Nacional	de Tingo María	75.878	0.07%
Total intersección en AII (ha)			6082.283	5.87%

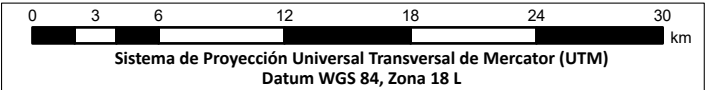
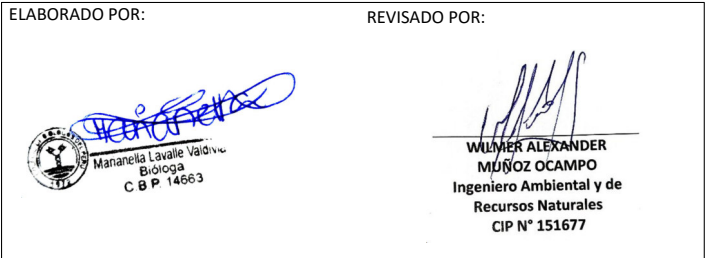

PROYECTO:
Estudio de Impacto Ambiental Detallado (EIA) del proyecto "Enlace 500 kV Huánuco-Tocache-Celendin-Trujillo ampliaciones y subestaciones asociadas"

MAPA:
ÁREAS NATURALES PROTEGIDAS Y ZONAS DE AMORTIGUAMIENTO

UBICACIÓN:
Departamento: La Libertad, Ancash, Cajamarca, San Martín, Huánuco

ELABORADO POR: INERCO

CLIENTE: Consorcio Eléctrico YAPAY

ESCALA: 1:360,000

FECHA: AGOSTO, 2025

N° MAPA: EIA-70/B

FUENTE: IGN, INEI, MTC, SERFOR, SERNANP, MIDAGRI

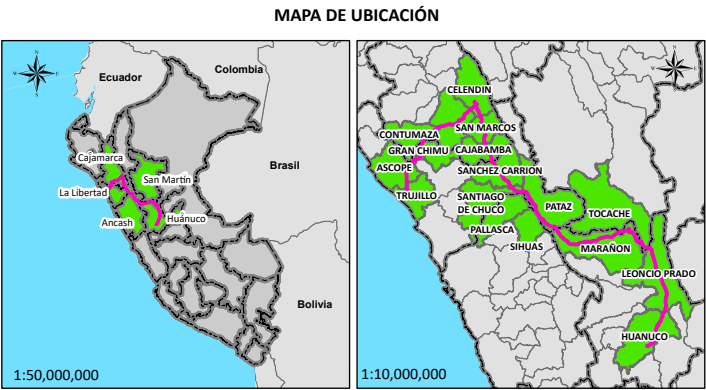
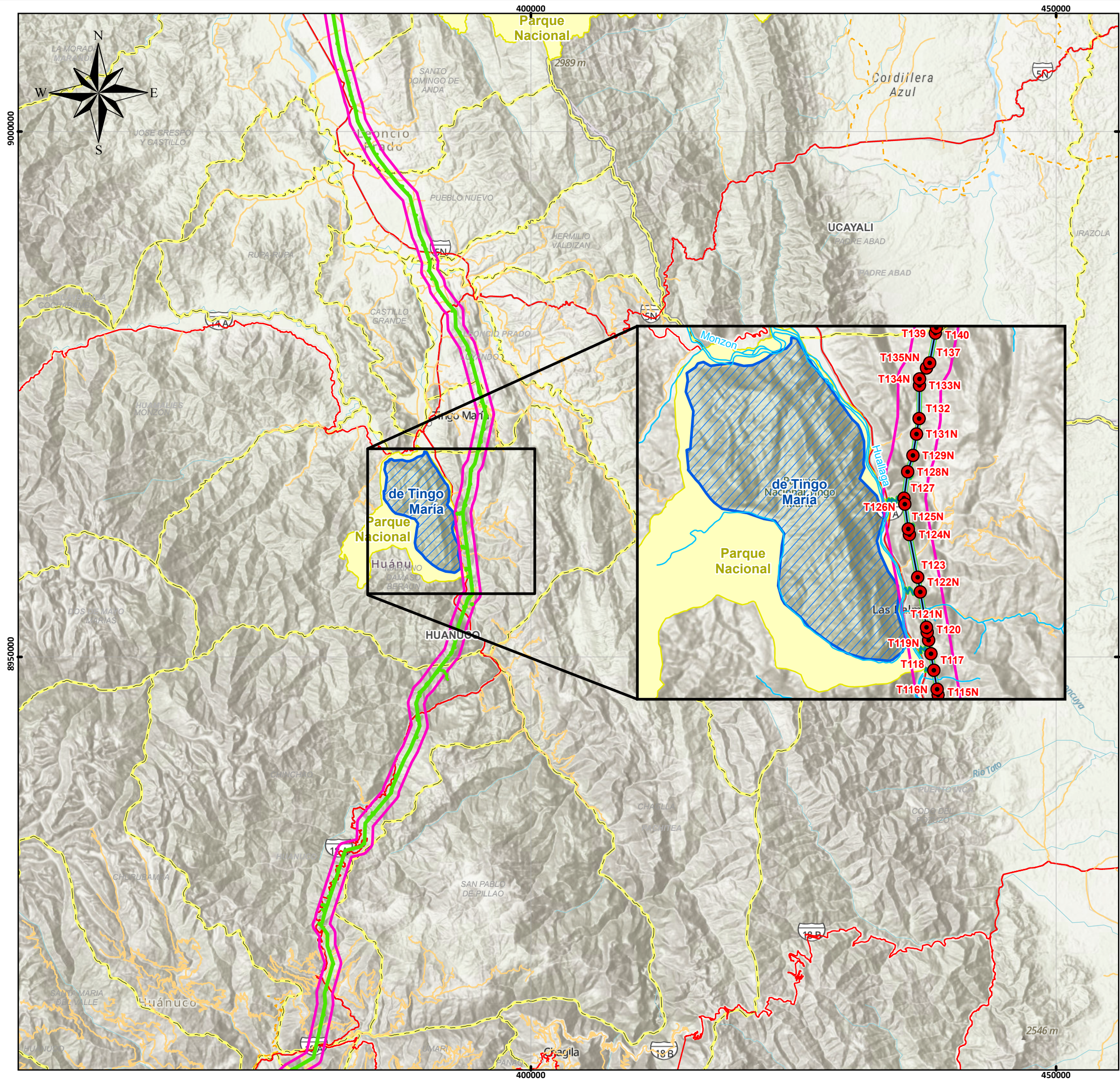

SIGNOS CONVENCIONALES

Distrito

Provincia

Departamento

Red vial vecinal

Red vial departamental

Red vial nacional

Área de Influencia

Área de Influencia Directa

Área de Influencia Indirecta

Unidad

Áreas Naturales Protegidas

Zonas de Amortiguamiento

Componentes principales

Torres

LT 220 kV CACE

LT 220 kV CECA

LT 500 kV Huánuco Tocache

LT 500 kV T Celendin Trujillo

LT 500 kV Tocache Celendin

Ampliación SE Trujillo Nueva

Ampliación SE Yaros

Nueva SE Paraíso

Nueva SE Sucre

Zonas de Amortiguamiento				
N°	Tipo	Nombre ANP	Área (ha)	% respecto al área total del AII
1	Parque Nacional	Cordillera Azul	5554.738	5.36%
2	Coto de Caza	Sunchubamba	451.667	0.44%
3	Parque Nacional	de Tingo María	75.878	0.07%
Total intersección en AII (ha)			6082.283	5.87%

ELABORADO POR:

Mananella Lavalle Valdovinos
Bióloga
C.B.P. 14663

REVISADO POR:

WILMER ALEXANDER MUÑOZ OCAMPO
Ingeniero Ambiental y de Recursos Naturales
CIP N° 151677

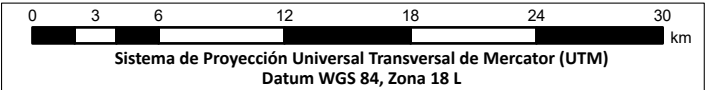

PROYECTO:
Estudio de Impacto Ambiental Detallado (EIA) del proyecto "Enlace 500 kV Huánuco-Tocache-Celendin-Trujillo ampliaciones y subestaciones asociadas"

MAPA:
ÁREAS NATURALES PROTEGIDAS Y ZONAS DE AMORTIGUAMIENTO

UBICACIÓN:
Departamento: La Libertad, Ancash, Cajamarca, San Martín, Huánuco

ELABORADO POR:

CLIENTE:

ESCALA:

1:360,000

FECHA:

AGOSTO, 2025

N° MAPA:

EIA-70/C

FUENTE:
IGN, INEI, MTC, SERFOR, SERNANP, MIDAGRI